

みんなはじめよう、SDGs「陸の豊かさを守ろう」

2020/4/15

東海地方の
湿地にのみ
生息する
スズメ

自生地
の環境
を
守る



三ツコフシ
（原市 藤七原）

おおばこ 植田町の自然探し・179 2020.4.11

スズメ大集合!!!

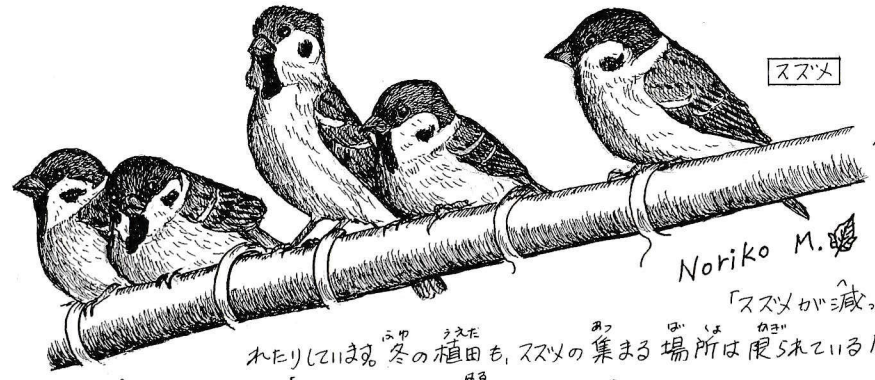

スズメ

2月27日冬
植田の変電所
のフェンス上に
集まっていた
スズメ達。

Noriko M.

「スズメが減っている」と言わ

れられていた。冬の植田も、スズメの集まる場所は限られている感じですか

減っているのかはよく分かりません。春にな

ると、集団から、オス、メス、ペアとなり、私たちが知らない間に
屋根のすきまなどに巣作り、子育てが始めます!



ソメイヨシノ

桜(ソメイヨシノ)は、

割りと変わらずに生きている

「春サクラが咲くのは早くなる」と言われたか??



こちらは
季節問わず
咲き続ける
らしい...

ノボロサクラ

| かんざつ種別/年報 | 2015 | 2016 | 2017 | 2018 | 2019 | 2020 |
|-----------|------|------|------|------|------|------|
| アケビ 開花 | 3/18 | 3/17 | 3/22 | 3/14 | 3/13 | 3/7 |
| 4ラサキヤマ 開花 | 3/26 | 3/24 | 3/29 | 3/23 | 4/5 | 3/13 |
| ツバメ 初認 | 3/21 | 3/30 | 3/25 | 3/14 | 3/15 | 3/13 |
| キョウリクサ 開花 | 3/13 | 3/8 | 3/22 | 3/10 | 2/26 | 3/16 |
| ケンヤク 開花 | 4/5 | 4/7 | 4/9 | 4/21 | 4/12 | 3/19 |
| ソメイヨシノ 開花 | 3/26 | 3/24 | 4/2 | 3/20 | 3/27 | 3/24 |

冬が全く寒くなく、春の訪れも確かに早い。アケビや
4ラサキヤマの開花も早かった。先号 No.178 では、2月
6日に、もうラグズの第一声「ホーホー」が!! しかし、3月下旬
頃より気温が下がったり、上がったりの繰り返しが起こったため、
毎年見ている植田大池のソメイヨシノの開花記録はほぼ例年
並の結果となりました。入学式の日も、葉桜にやや寄りかけながら
花はまだ残っていました。それにしても、4月になっても気温の不安定は困る
(体調崩さぬ様にしよう)

クラブ活動に登場、ヤブツバキ。実験もしました!!

2月17日 植田小学校後期クラブ活動「自然観察」では、ヤブツ
バキのストリクをしてみた。でも皆、「ハラの花」って言うていた
ね...。でもね、ヨーロッパでも、かつてはこの花を「日本のハラ」
と呼んでいましたよ!(実際はハラとは違う仲間です。)
花びらをちぎって、水と容器に入れて振って立てる「実験」も。
上手くできたかな?今年度も、クラブ活動
で皆と会える日を楽しみにしています!!

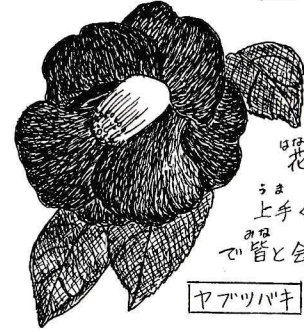

ヤブツバキ

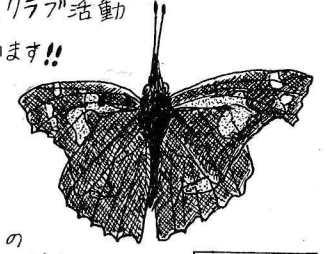

テニグキョウ

テニグキョウが現れました。

4月2日の植田町を歩いていた時、テニグキョウが近くの
樹に止まりました!山地では、良く見えますが、平地の植田では
珍らしい...。私は2015年3月26日(通信No.126)以来、二度目です!
幼虫はエビの葉を食べるので、植田にも生息はしている
かも?

この夏
天狗
の鼻の
様子の
「テニグキョウ」



天狗

植田の調整池の鳥たち

この冬、中池では補修工事のため
水抜きされ、現れた底の上で
カワウが羽根を広げて
日光浴をしていました。
水の無い中池の代わり

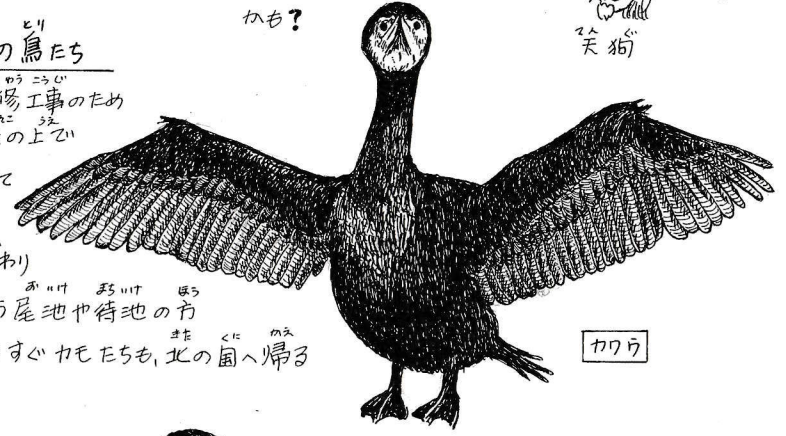

カワウ

に、カモたちは隣り合う尾池や待池の方
に集まっています。もうすぐカモたちも、北の圃へ帰る
頃です。

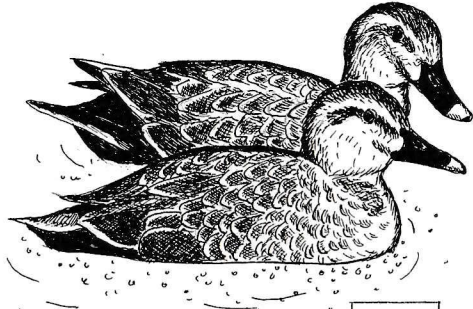

カルカモ

1年中日本にいるカルカモ。3月25日。
精進池で寄り添う2羽は夫婦母の母か?

発行: 牧野 紀子 (もり〜ゆ)
豊橋市植田町字南柄沢4 3-2
<http://morigaiisutekisizen.hatenablog.com/>
新型コロナウイルスの感染、気を
付けてほしいですね! マスク手洗
いをして、守りたい健康!!



アマビエ

*アマビエ
江戸時代、肥後国(現・熊本)
の海に現れ、疫病が流行した
自分の姿を描いて人に見せる様、伝
えた妖怪。