

あなたのこと  
貴方の事も、とても長にかけているよ...

おおばこ 植田町の自然探し・166 2018.1227

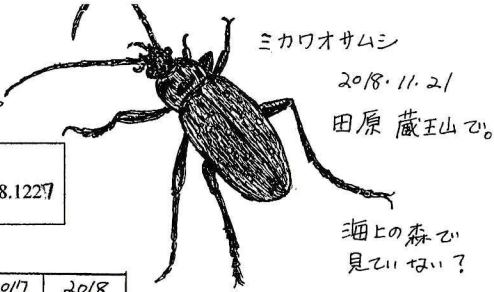

ミカワオサムシ

2018.11.21

田原 蔵王山で。

海上の森が  
見ていない？

かんづき種別/年	2013	2014	2015	2016	2017	2018
モズノ囀り	9/13	9/5	9/13	9/2	9/9	9/3
コガモ初認	9/27	10/17		9/27	10/5	9/26
ジョウビタキ初認	11/1	10/24	10/22	10/23	10/24	11/2
ツクミ初認	11/27 (音のみ)	11/19	11/15	11/4	11/20 (音のみ)	11/22
シロハラ初認			11/20 (音のみ)		11/29 (音のみ)	11/29 (音のみ)

ゆくり秋～暖かい冬

の～生物暦～

モズの囀り、コガモの訪来  
は、割と例年通りでしたか！  
ツクミかやや遅めでした。  
秋～冬にかけて暖かい日か

多く、冬野菜も育ちすぎて、お値段が安くなり  
ましたそうです...

3回目より、  
5く描けま  
した。



イヌタバ

初登場、今年愛想  
よく近づく！

アカマニマの花

お茶碗に赤いイヌタバ  
の花を集めて、赤い  
ニはん = 赤まんまとして  
遊んだ方はいますか？

通信No. 42と90  
にも登場

Noriko M.

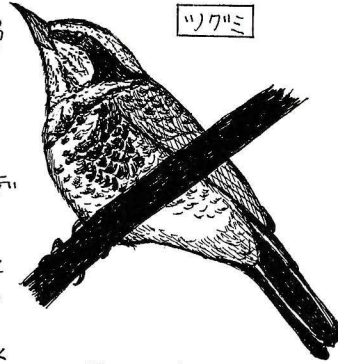

ツクミ

す、かり、少なくなりました...

以前は、我が家の洗濯物干し竿にも止まりに来てい

たはひの、アキアカネをはじめと  
するアカトホの仲間が、  
今はすっかり減ってしま  
いました。

全国的な傾向の様

で、農業ネオニコ

チイトが影響している

そうです。世界では、使用

を規制する動きに、日本は、

逆に緩和してしまいました...

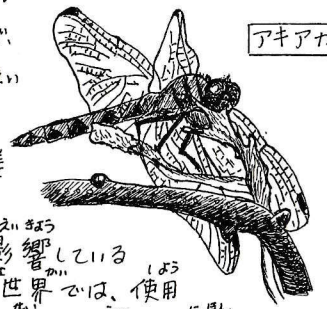

アキアカネ

優しい顔のオカヨシカモ、ナホレオンハツのヨシカモ。

日本には、冬になると何種類ものカモが冬を越して渡って来ますが、その中の  
一つ、オカヨシカモは全身グレーに黒のお尻(正確は茶色)と言う、地味な、シックな  
カモです。しかし、その顔は何とも優しそう  
表情をしていて、ズコが好きだ、  
と言うハードコアオッチカーも

います。私に自然を色々教え  
て下さった方も、大好きだった  
様です。植田の池に、いつも  
います。

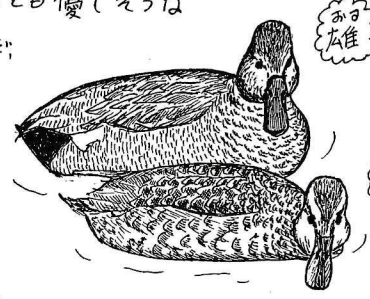

オカヨシカモ

ヨシカモ

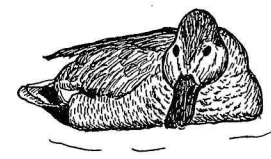

オカヨシカモ

「優しい顔でしょう？  
大好き!!」 by 自然  
を教えてください

一匹、雄のケリニの頭がまるいナホ  
レオンのかぶる帽子(ナホレオンハツ)の様  
なヨシカモ。以前は見られるのは珍しい  
カモでしたか、ここ最近では割と見かける様  
になりました。  
やはり、植田の池にも来るよ。

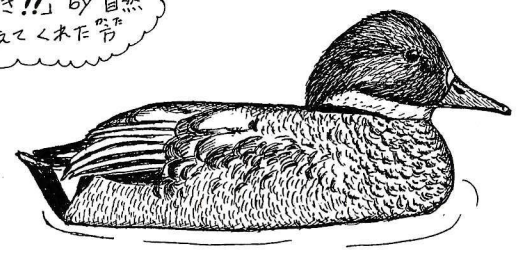

ヨシカモ

冬に舞うハレリーナたち。

今シーズン、テイカサラの鞘が多く見られ、はじけ

ると、  
多くの  
大きな  
綿毛  
がでて  
きます。  
冬の野に舞うハレリーナの様に旅立ちです。  
あなたは、見つけられるかな??



テイカサラ

発行：牧野 紀子 (もり〜ゆ)  
豊橋市植田町宇南柄沢43-2  
<http://romendensya.cocolog-nifty.com/2/>  
温暖化の心配もより現実味に  
なってきたこの頃です。来年少し  
でも生き物たちが取って良い年がある様